

NEUVILLE-AUX-BOIS

ZA Le Point du Jour II
45 170 NEUVILLE-AUX-BOIS

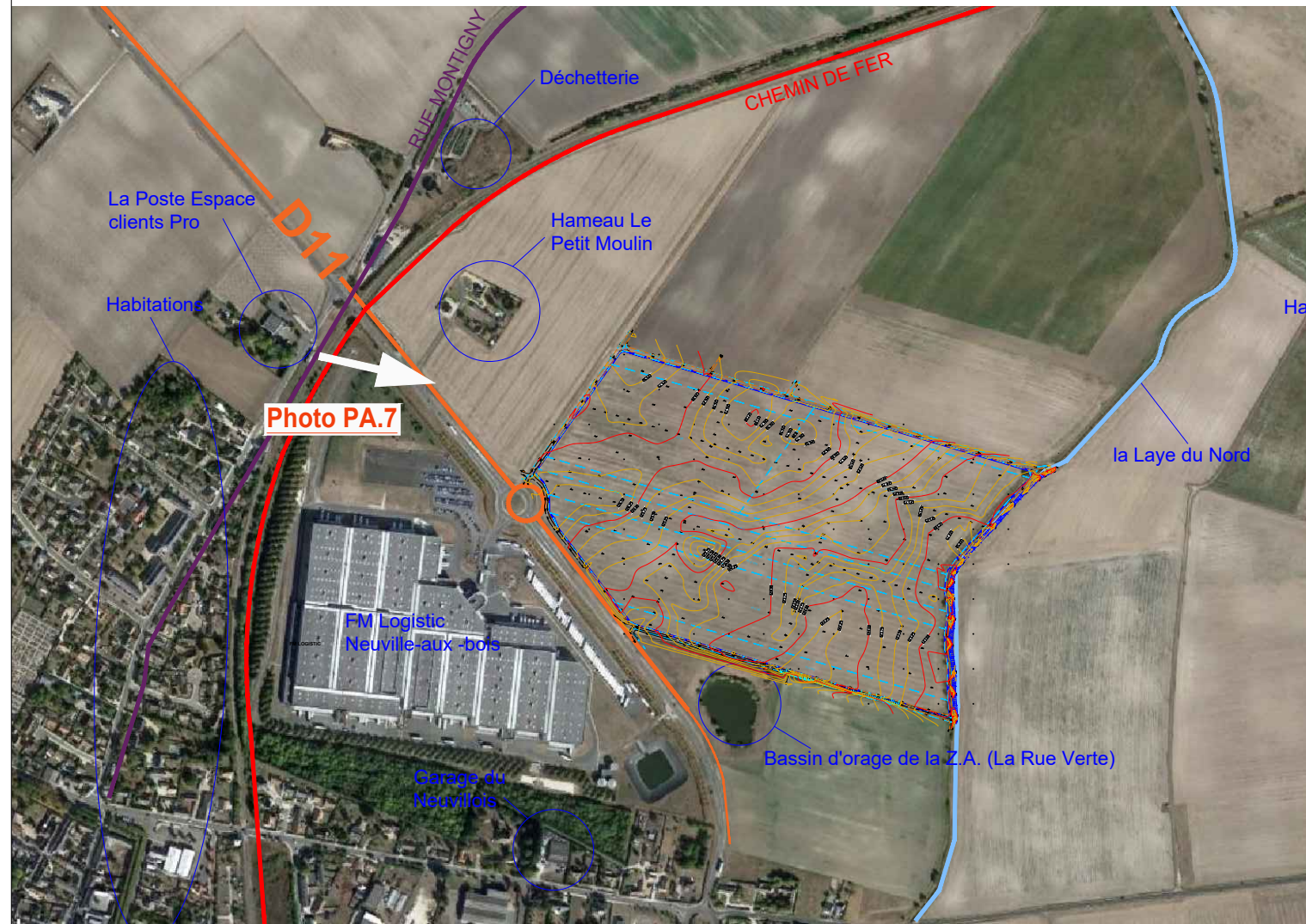

Le dossier comprend :

- 01 - Plan de l'état actuel
- 02 - Plan de l'état actuel - Zomm sur zone Projet

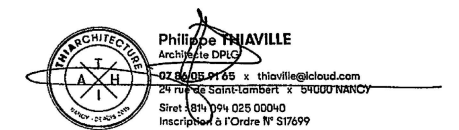

Maître d'ouvrage :

BATILOGISTIC
Z.I. rue de l'Europe
57 370 PHALSBOURG

Architecte :

THIArchitecture
22 rue de Provence
54 500 VANDEOEUVRE lès NANCY

PA
28/07/2023

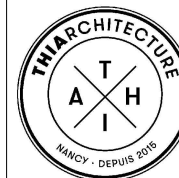

Philippe Thiaville Architecte DPLG

THIARCHITECTURE EURL au capital de 200 000 € - SIRET 814 094 025 00040 - APE 7111z
24 Rue de Saint-Lambert x 54000 NANCY - 07 86 05 91 65 - thiaville@me.com
Ordre National des Architectes n° S17699

Indice	Date	Modifications
0	-	Première émission

N°01 Photographie - Vue lointaine



Echelle sous réserve d'une réduction / Les cotes parcellaires et les implantations doivent être vérifiées et/ou effectuées par un géomètre. Ces plans ne sont destinés qu'aux études préliminaires et à l'obtention des autorisations administratives ne peuvent en aucun cas servir à l'exécution des travaux



Philippe Thiaville Architecte DPLG
THIARCHITECTURE EURL
24 Rue de Saint-Lambert x 54000 NANCY
07 86 05 91 65 - thiaville@me.com



PERMIS D'AMENAGER
ZA Le Point du Jour II
45 170 NEUVILLE-AUX-BOIS

Maitre d'Ouvrage
BATILOGISTIC
Z.I. rue de l'Europe
57 370 PHALSBOURG

Echelle :-
Date : 28/07/2023
Indice :-