DÉPARTEMENT DU LOIRET

COMMUNE DE NEUVILLE-AUX-BOIS

PLAN LOCAL D'URBANISME

ZONAGE 1/10000

parenthesesURBaineS
SARL d'ingénierie, d'études et d'urbanisme
261 rue de Cormery 37550 SAINT-AVERTIN
Tél. 06 80 92 39 62
parenthesesurbaines@gmail.com

MODIFICATIONS :

1ère modification 02/06/2020

APPROUVÉ EN DATE DU 03/04/2017
MODIFIE EN DATE DU 02/06/2020

parenthesesURBaineS - SARL d'ingénierie, d'études et d'urbanisme
261 rue de Cormery 37550 SAINT-AVERTIN Tél. 06 80 92 39 62 parenthesesurbaines@gmail.com

Atelier Atlante
14 allée François 1er 41000 BLOIS Tél. 09 65 20 06 32 Courriel : atelier.atlante@gmail.com

Bureau d'Etudes – Aménagement, Urbanisme, Architecture Tél.02.47.05.23.00 – Fax.02.47.05.23.01– www.be-aua.com
S.A.R.L. B.E.-A.U.A., capital 8100 €, R.C.S. TOURS 439 030 958, N° ordre national S 04947 - régional S 1155, Courriel : be-aua@wanadoo.fr
Siège social : 69, rue Michel Colombe 37 000 TOURS – Agence secondaire : 1, rue Guillaume de Varye 18 000 BOURGES
groupe B.E.-A.U.A. / ATRIUM Architecture ensemble, nous dessinons votre avenir.

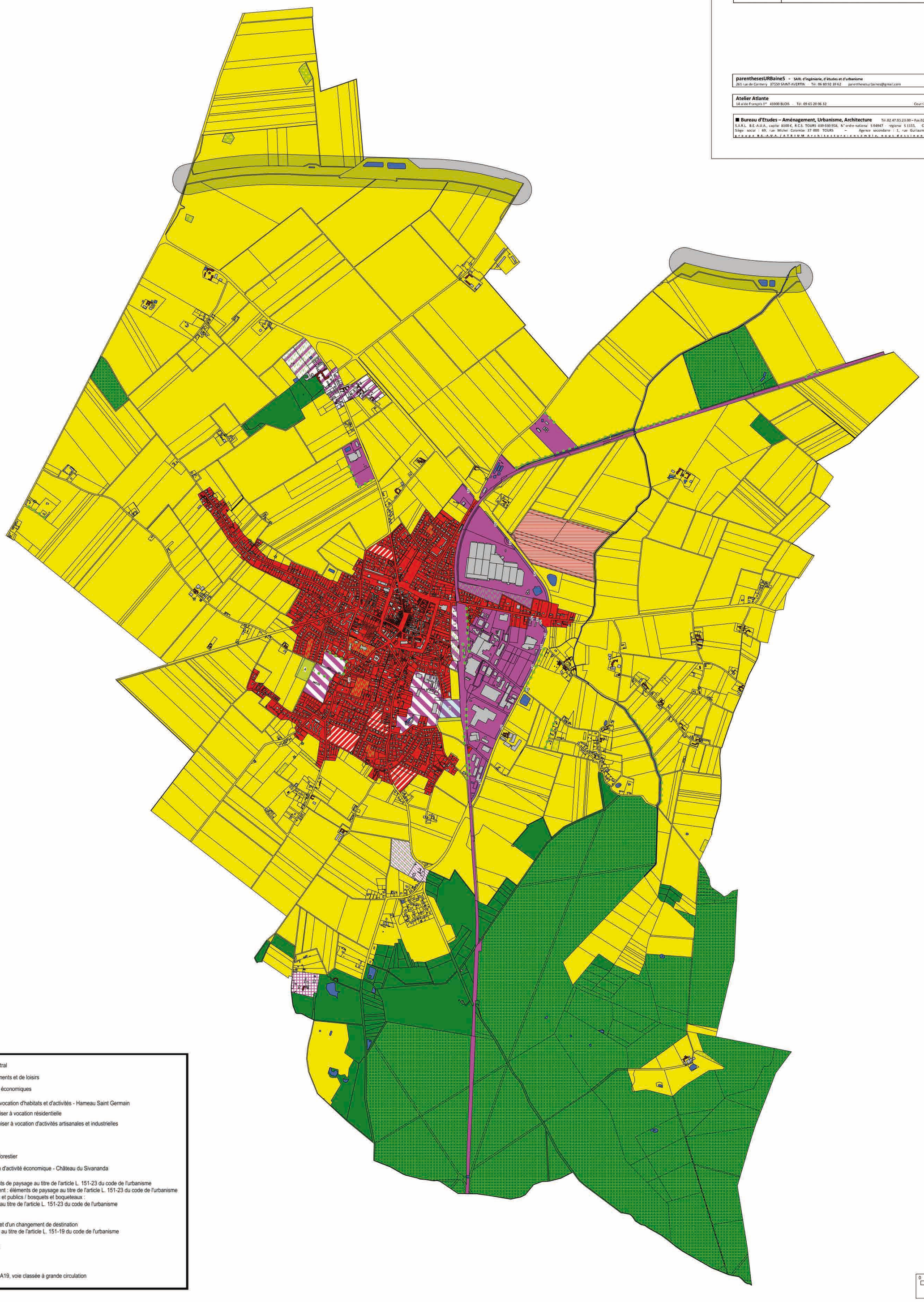

- U : secteur urbain central
- UL : secteur d'équipements et de loisirs
- Ui : secteur d'activités économiques
- Uha : secteur mixte à vocation d'habitats et d'activités - Hameau Saint Germain
- 1AU : secteur à urbaniser à vocation résidentielle
- 1AUI : secteur à urbaniser à vocation d'activités artisanales et industrielles
- Uh : secteur de l'IME
- A : secteur agricole
- N : secteur naturel et forestier
- Nt : secteur à vocation d'activité économique - Château du Sivananda
- Arbres isolés : éléments de paysage au titre de l'article L. 151-23 du code de l'urbanisme
- Plantations d'alignement : éléments de paysage au titre de l'article L. 151-23 du code de l'urbanisme
- Parcs et jardins privés et publics / bosquets et boqueteaux : éléments de paysage au titre de l'article L. 151-23 du code de l'urbanisme
- OAP
- Bâtiments faisant l'objet d'un changement de destination
- Bâtiments à préserver au titre de l'article L. 151-19 du code de l'urbanisme
- Emplacement réservé
- Espace Boisé Classé
- Retrait de 100 mètres A19, voie classée à grande circulation

0 0,5
kilomètres
Échelle 1:10 000